

LA N.º 01/24 Rev 01		LAUDO DE AVALIAÇÃO			
Vistoriador		Eng. Mecânico Cristiano Rogério Basso – CREA RS 111956			
Cidade	Planalto – RS	Endereço	Av. Duque de Caxias, nº 909	Bairro	Centro
Celular	55 99920 7290	e-mail	bassocr@gmail.com		

DADOS DO PROPRIETÁRIO

Nome	Prefeitura Municipal	Cidade	Sagrada Família	CEP	98330-000
Endereço	Rua 20 de Março	Número	99	Bairro	Centro
CNPJ	92.410.422/0001-53	Fone	55 98414 0267	Patrimônio	3789

DADOS DO EQUIPAMENTO

Fabricante	Doosan	Equip.	Escavadeira Hidráulica	Modelo	DX140 LC
Ano/Modelo	2016/2016	Cor	Laranja	Horas	5449,5 h
Tração	2 x 2	Serial	Não visível	Combustível	Diesel
Potência	HP	Motor		Obs.:	Turbo

MECÂNICA

MOTOR	Operacional, apresenta vazamento na parte superior
CONCHA	Estrutura e dentes bons, assoalho amassado
SISTEMA HIDRÁULICO	Operacional
RODANTE (CARO)	Operacional com 60% de vida útil
TELHAS	Bom estado
ELÉTRICA	Necessita reparos
BANCO	Rasgado
AR CONDICIONADO	Funcionando
CABINE	Amassada, infiltração em diversos pontos, estrutura amassa
VIDROS	Para brisa trincado/provisório, vidros provisórios, vedações refeitas
LANÇA E BRAÇO	Preservados, não apresentam reparos ou trincas
CARRO	Proteções inferiores amassadas
PINOS E BUCHAS	Folga excessiva no embuchamento da concha

AVALIAÇÃO



Vista parcial da escavadeira hidráulica

LA N.º 01/24 Rev 01		LAUDO DE AVALIAÇÃO			
Vistoriador		Eng. Mecânico Cristiano Rogério Basso – CREA RS 111956			
Cidade	Planalto – RS	Endereço	Av. Duque de Caxias, nº 909	Bairro	Centro
Celular	55 99920 7290	e-mail		bassocr@gmail.com	



LA N.º 01/24 Rev 01		LAUDO DE AVALIAÇÃO			
Vistoriador		Eng. Mecânico Cristiano Rogério Basso – CREA RS 111956			
Cidade	Planalto – RS	Endereço	Av. Duque de Caxias, n.º 909	Bairro	Centro
Celular	55 99920 7290	e-mail		bassocr@gmail.com	

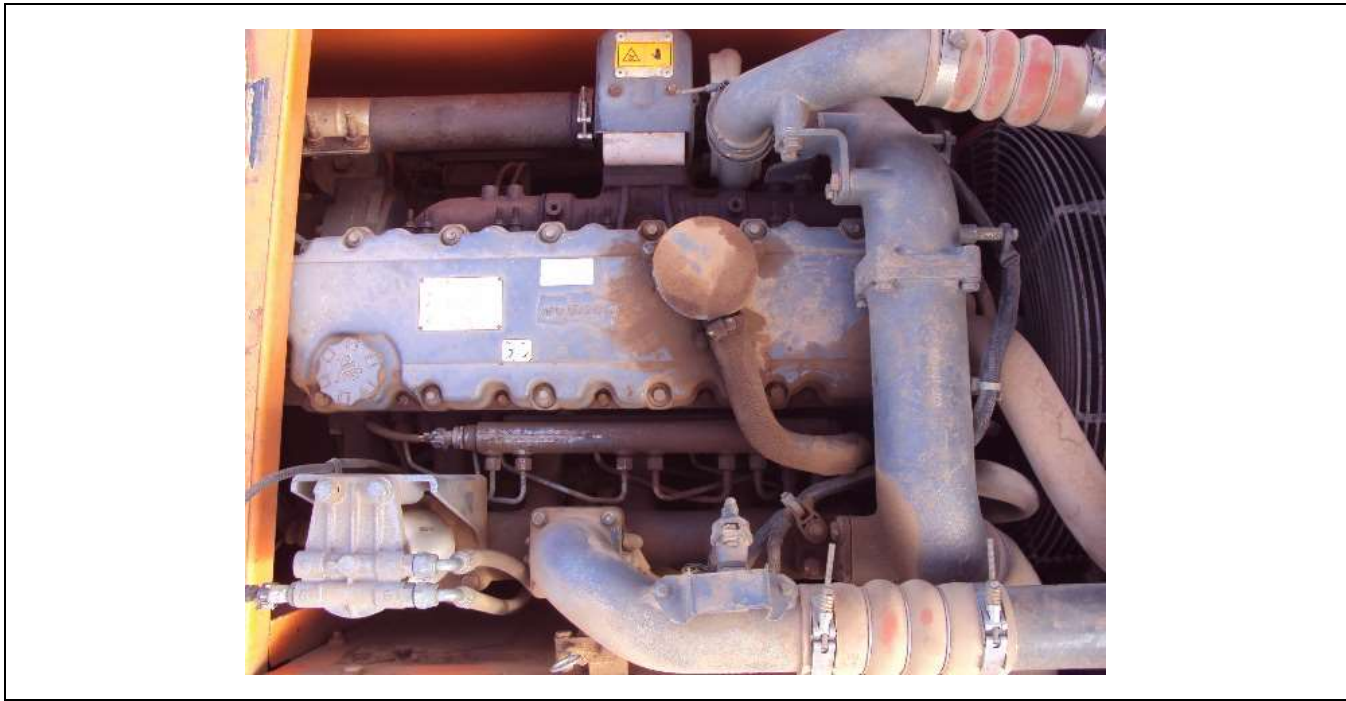

LA N.º 01/24 Rev 01		LAUDO DE AVALIAÇÃO			
Vistoriador		<i>Eng. Mecânico Cristiano Rogério Basso – CREA RS 111956</i>			
Cidade	<i>Planalto – RS</i>	Endereço	<i>Av. Duque de Caxias, nº 909</i>	Bairro	<i>Centro</i>
Celular	<i>55 99920 7290</i>	e-mail		<i>bassocr@gmail.com</i>	



LA N.º 01/24 Rev 01		LAUDO DE AVALIAÇÃO			
Vistoriador		<i>Eng. Mecânico Cristiano Rogério Basso – CREA RS 111956</i>			
Cidade	<i>Planalto – RS</i>	Endereço	<i>Av. Duque de Caxias, n.º 909</i>	Bairro	<i>Centro</i>
Celular	<i>55 99920 7290</i>	e-mail		<i>bassocr@gmail.com</i>	

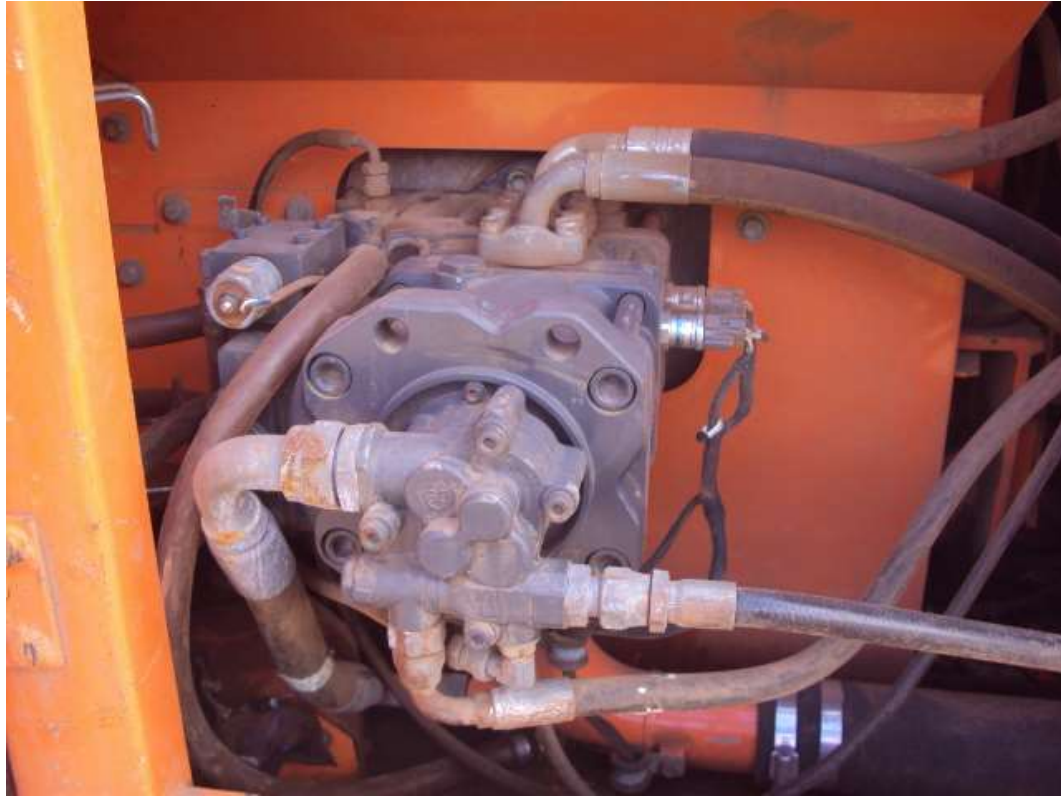

LA N.º 01/24 Rev 01		LAUDO DE AVALIAÇÃO			
Vistoriador		Eng. Mecânico Cristiano Rogério Basso – CREA RS 111956			
Cidade	Planalto – RS	Endereço	Av. Duque de Caxias, n° 909	Bairro	Centro
Celular	55 99920 7290	e-mail	bassocr@gmail.com		

AVALIAÇÃO

Análise embasada em valores de mercado de equipamentos do mesmo tipo/fabricante para **ESCAVADEIRA HIDRÁULICA**, fabricante **DOOSAN**, modelo **DX140LX**.

Só Máquinas Pesadas	R\$ 180.000,00
Mercado Máquinas	R\$ 324.900,00
Marketplace	R\$ 268.300,00
VALOR DO BEM PARA LEILÃO	R\$ 125.000,00

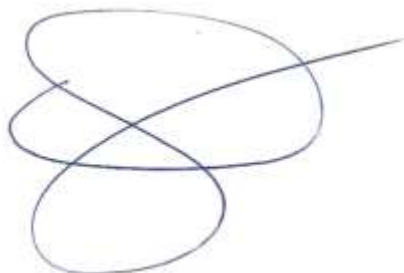

Eng. Mec. Cristiano Rogério Basso
CREA-RS 111956

Sagrada Família RS, 18 de outubro de 2024.



Anotação de Responsabilidade Técnica - ART
Lei nº 6.496, de 7 de dezembro de 1977
Conselho Regional de Engenharia e Agronomia do Rio Grande do Sul



ART Número
11226634

Tipo: PRESTAÇÃO DE SERVIÇO	Participação Técnica: INDIVIDUAL/PRINCIPAL
Convênio: NÃO É CONVÊNIO	Motivo: NORMAL

Contratado		
Carteira: RS111956	Profissional: CRISTIANO ROGERIO BASSO	E-mail: bassocr@gmail.com
RNP: 2208931661	Título: Engenheiro Mecânico	
Empresa: BRITAGEM E ENGENHARIA BASSO MC LTDA ME	Nr.Reg.: 215581	

Contratante		
Nome: MUNICÍPIO DE SAGRADA FAMÍLIA	E-mail: rhpm@sagrada@bol.com.br	
Endereço: RUA 20 DE MARÇO 99	Telefone: 55 98414 0267	CPF/CNPJ: 92410422000153
Cidade: SAGRADA FAMÍLIA	Bairro: CENTRO	CEP: 98330000 UF: RS

Identificação da Obra/Serviço		
Proprietário: MUNICÍPIO DE SAGRADA FAMÍLIA	CPF/CNPJ: 92410422000153	
Endereço da Obra/Serviço: Rua 20 DE MARÇO 99	Bairro: CENTRO	CEP: 98330000 UF: RS
Cidade: SAGRADA FAMÍLIA	Vlr Contrato(RS): 2.800,00	Honorários(RS):
Finalidade: OUTRAS FINALIDADES		Ent.Classe: ASERMAU
Data Início: 12/04/2021	Prev.Fim: 17/04/2025	

Atividade Técnica	Descrição da Obra/Serviço	Quantidade	Unid.
Consultoria	Máquinas, Equipam. e Implementos Agrícolas ou Florestais		
Consultoria	Veículos Automotores		

ART registrada (paga) no CREA-RS em 12/04/2021

	Declaro serem verdadeiras as informações acima	De acordo
Local e Data	CRISTIANO ROGERIO BASSO	MUNICÍPIO DE SAGRADA FAMÍLIA
	Profissional	Contratante

A AUTENTICIDADE DESTA ART PODERÁ SER CONFIRMADA NO SITE DO CREA-RS, LINK CIDADÃO - ART CONSULTA